

Skala 1:25; c nom.=5cm

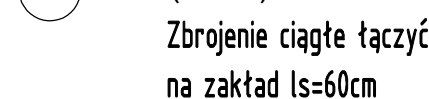

Skala 1:25; c nom.=5cm

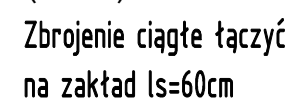

Skala 1:25; c nom.=5cm

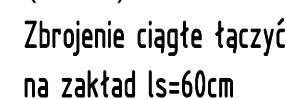

Skala 1:25; c nom.=5cm

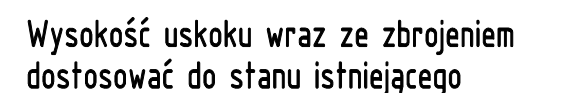

Skala 1:25; c nom.=5cm

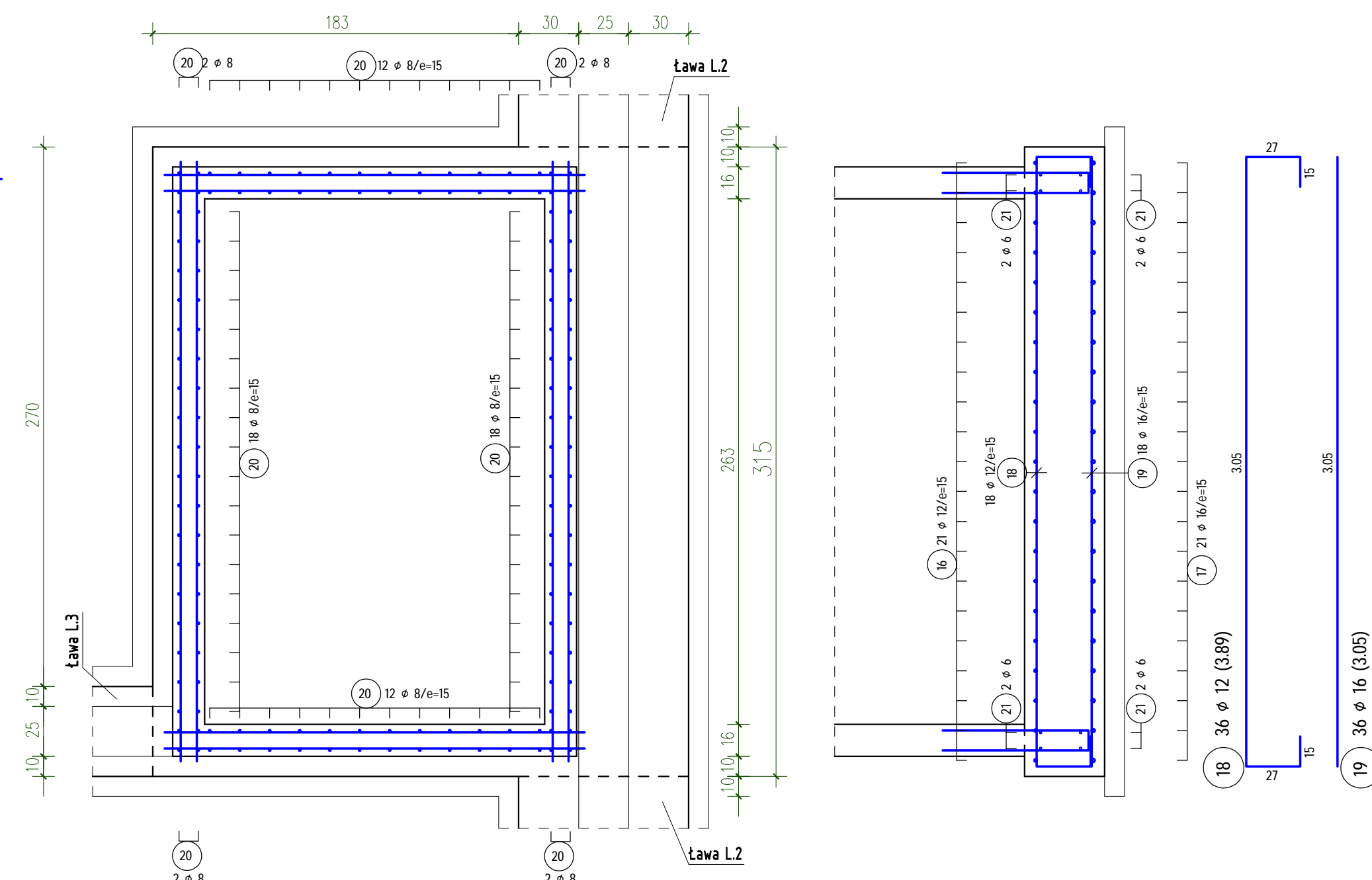

Skala 1:25; c nom.=5/3.5cm

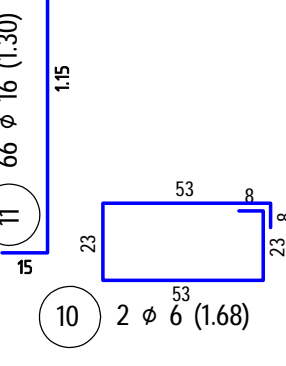

Skala 1:25; c nom.=5/3.5cm

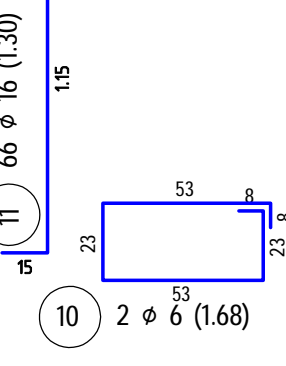

Skala 1:25; c nom.=5/3.5cm

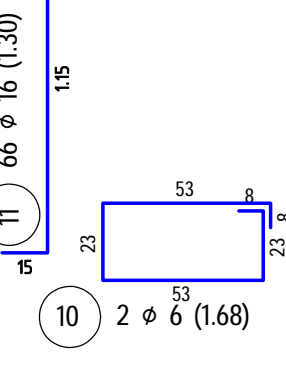

Skala 1:25; c nom.=5/3.5cm

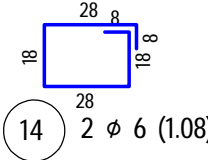

Skala 1:25; c nom.=5/3.5cm

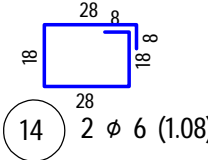

Skala 1:25; c nom.=3/5cm

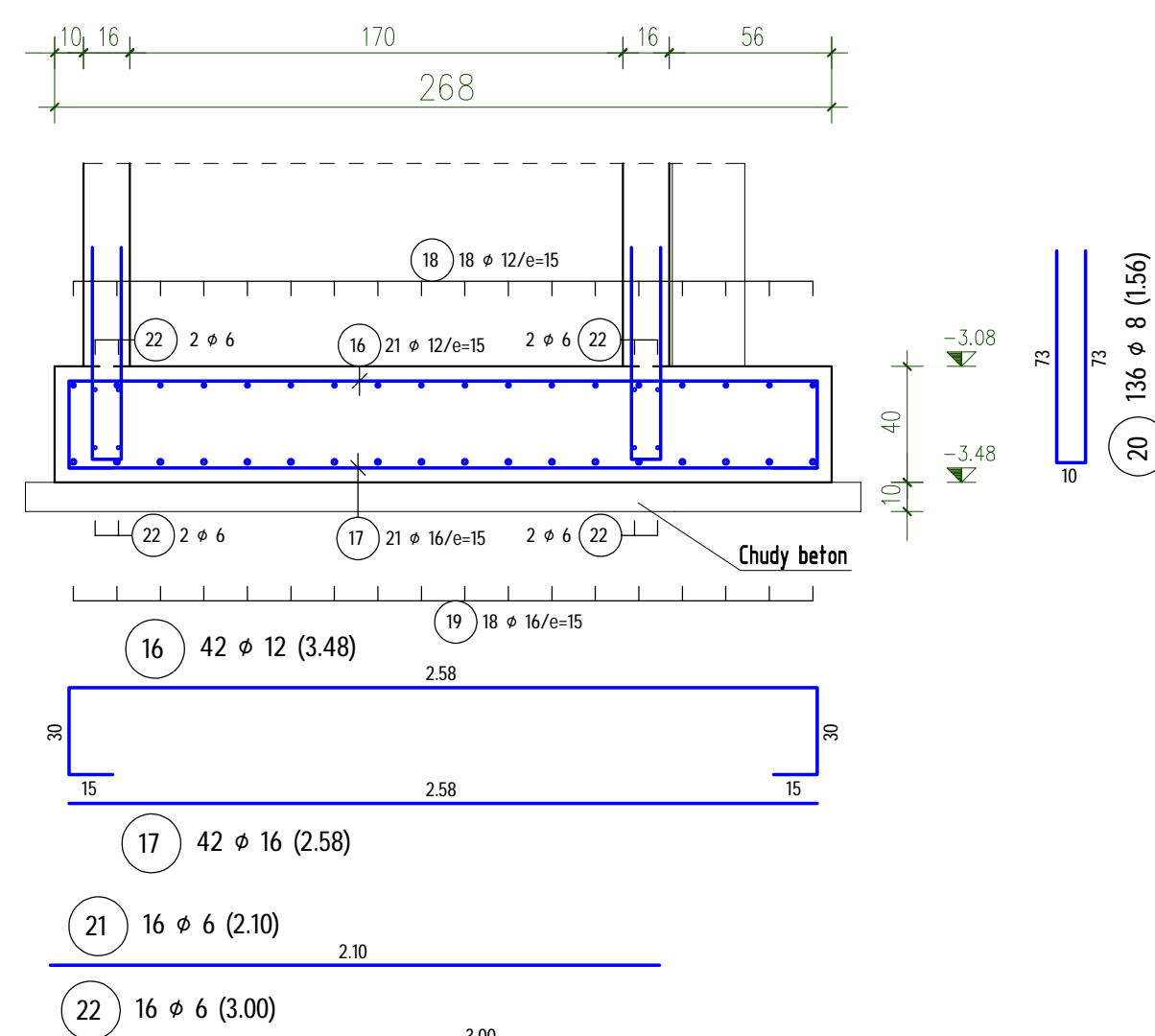
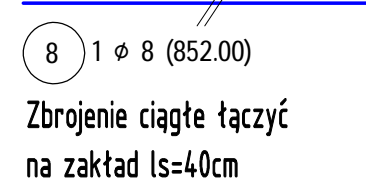

POZ.	SZTUK	d (mm)	Długość (m)	Masa (kg)	Razem (m)
1	1	12	1.248,00 *	1.108,22	1.248,00
2	1	6	1,96	0,44	235,20
3	876	6	1,76	0,39	1.541,76
4	104	6	0,32	0,46	151,32
5	144	12	2,50	2,22	360,00
6	72	12	2,77	2,46	199,44
7	510	8	1,14	0,45	581,40
8	1	8	852,00 *	336,54 *	852,00
9	306	8	0,60	0,24	183,60
10	2	6	1,68	0,37	3,36
11	66	6	1,30	2,05	82,00
12	10	6	0,88	0,20	8,80
13	4	6	1,68	0,37	6,72
14	2	6	1,08	0,24	2,16
15	6	6	1,32	0,29	7,92
16	42	12	3,48	3,09	146,16
17	42	16	2,58	4,08	108,36
18	36	16	3,89	3,45	140,04
19	36	16	4,05	4,82	109,80
20	136	8	1,56	0,62	212,16
21	16	6	2,10	0,47	33,60
22	16	6	3,00	0,67	48,00

RAZEM DŁUG. (mm)	(KLASA STALI kg/m)	Bst500S) (m)	(kg)
6	0,22	2.039,36	452,74
8	0,39	1.829,16	722,51
12	0,88	2.093,64	1.859,15
16	1,58	303,96	480,25

MASA - Razem	3.514,65
* metry bieżące	(w zaokrągleniu!)

STAL Bst500S,B500A (A-IIIIN)
BETON C20/25 (B25)

SCHEMAT GIECIA ZBROJENIA		
Stal B500A, Bst500S, Bst500M, B500SP		
HAKI I PETLE	a) minimalne ładowanie zgodnie ze standardem a=18mm a=18mm	40 70
PRĘTY ODGIĘTE	a) minimalne ładowanie zgodnie ze standardem >10cm oraz >6 >5cm oraz >3a >5cm oraz >3a	100 150 200

		AUTORSKA PRACOWNIA ARCHITEKTURY "ARC'HIT"					
		UL. RÓŻANA 10, 83-226 WRÓCŁAW PRACOWNIA_UL.KOSCIUSZKI@wp.pl TEL./071/372 - 53; FAX/071/342 - 38 - 95 EMAIL: BIURO@ARC-HIT.PL WWW.ARC-HIT.PL					
DATA:	09.2024	NUMER:	K.z.1	SKALA:	1:25		
TEMAT:	Przebudowa istniejącego budynku usługowego w Miroszowie przy ul.Nad Potokiem 6a na cele mieszkalne wielorodzinne						
INWESTOR:	Towarzystwo Budownictwa Społecznego "TBS" Spółka z o.o. ul.Sienkiewicza 7, 58-400 Kamienna Góra						
STADIUM:	PROJEKT WYKONAWCZY						
BRANŻA:	KONSTRUKCJA						
RYSDUNEK:	Ławy L.1+L.3, Uskok ław L.1,UL.2, Zakochwienie stópów ŻK.1+ŻK.5, Wzmocnienia ścian fundamentowych WŻ.1, Płyta fundamentowa PF.1.						
Wzrost:	Imię i nazwisko mgr inż. Tomasz Wierzbicki uprawnienia budowlane w specjalności konstruktoryzno-budowlanej do projektowania bez ograniczeń			nr uprawnień 24789/D/01 DOB/SO/05/19/01			podpis
Sprawdził:	mgr inż. Robert Wierzbicki uprawnienia budowlane w specjalności konstruktoryzno-budowlanej do projektowania bez ograniczeń			DOB/SO/02/PBK/16 DOB/SO/01/19/01			
Asystent:							